

SCENARI RISCHIO IDRAULICO

Per il comune di Sala Consilina, l'area di scenario idraulico si riferisce alle località a destra ed in sinistra idraulica del Fiume Tanagro, nella zona ovest del territorio comunale.

La stessa è in larga parte classificata dal Piano Stralcio come a rischio elevato, alcune limitate porzioni sono a rischio molto elevato e per altre, rientranti nel rischio moderato, sono state oggetto di allagamento nel 2010 ed infatti ricomprese nelle aree di alluvione 2010.

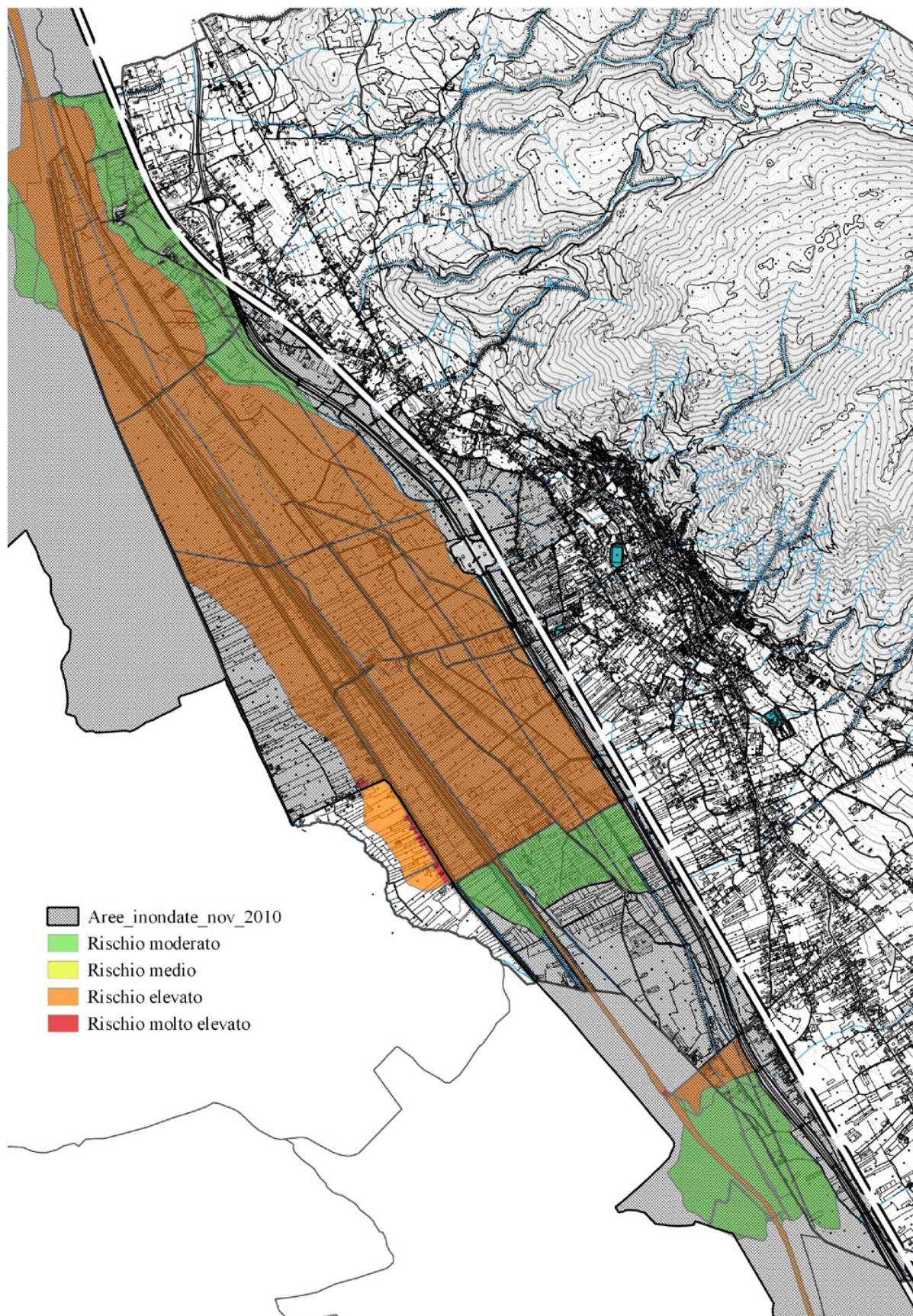

Esposti al Rischio

Sulla base dello scenario di cui al punto precedente, sono stati individuate² gli elementi esposti, ovvero le persone e i beni che si ritiene possano essere interessati dall'evento atteso, quelli, cioè, che ricadono all'interno delle suddette aree ad elevato rischio. Risulta:

Stima n. edifici residenziali	ca 55
Stima pop. edif. residenziali	ca 185
Di cui disabili n.	ca 8
Allettati n.	ca 10
Anziani > di 65 anni	ca 46

Con riferimento alle aree di attenzione ovvero di quelle porzioni di territorio che seppure non rientranti in aree di rischio elevato o molto elevato sono state oggetto di alluvione nel 2010 gli esposti sono:

Stima n. edifici residenziali	ca 40
Stima pop. edif. residenziali	ca 150
Di cui disabili n.	ca 10
Allettati n.	ca 27
Anziani > di 65 anni	ca 50

Area di Attesa

Le persone presenti nell'area a rischio, in caso di ordine di evacuazione, si recheranno presso l'area di attesa nello **Piazzetta Sant'Antonio, nella Villa Comunale, Piazzetta Trinità** dove sarà garantita la prima assistenza e si attenderà l'evoluzione degli eventi.

Aree di Accoglienza

Gli abitanti della zona a rischio evacuati, in caso di impossibilità a rientrare nelle strutture ospitanti, saranno accolti presso il **Terreno PIP Ponte Filo, i Campetti Trinità e la struttura esistente palazzetto dello sport e relativa area antistante.**

Area di Ammassamento

Per l'ammassamento dei soccorsi si utilizzerà l'area Area individuata in corrispondenza dell'**area adiacente la Scuola elementare Sagnano (già sede del nucleo di protezione civile comunale) e delle aree parcheggio del PIP commerciale Fontanelle.**

Vie di Fuga

Per allontanarsi dall'area a rischio e raggiungere l'area di attesa le strade da percorrere saranno individuate ed indicate ad opera del responsabile delle operazioni tenuto conto delle circostanze della situazione di rischio o soccorso in essere. In difetto o in attesa di indicazioni le strade potenzialmente utilizzabili sono: **Via Campigliole e Via Provinciale San Giovanni; Via delle Volpi, Via Sant'Agata, Via Provinciale del Corticato o direttamente Via Macchia dell'Aspide, Via Ponte Mesole e Via Santa Maria della Misericordia.**

Cancelli

Ove sia necessario stabilire dei cancelli di accesso (zone di interdizione al traffico) alla zona circostante un evento o un luogo ove sono in corso operazioni di soccorso, questi saranno ubicati tenuto conto delle necessità espresse dal responsabile delle operazioni e saranno attivati e gestiti dalla Polizia Municipale Comunale. In difetto o in attesa di indicazioni relative all'ubicazione, **i cancelli** potranno essere realizzati in:

- **Cancello 1:** incrocio località San Giovanni;
- **Cancello 2:** in corrispondenza dell'incrocio Località Santa Maria della Misericordia;
- **Cancello 3:** in corrispondenza dell'incrocio Località Campigliola Sant'Agata;
- **Cancello 4:** in corrispondenza dell'incrocio Via delle Volpi – Via Provinciale del Corticato;
- **Cancello 5:** in corrispondenza dell'incrocio Via Provinciale San Giovanni sul confine con Teggiano;

- **Cancello 6:** in corrispondenza dell'incrocio Via Ponte Mesole sul confine con Teggiano;
- **Cancello 7:** in corrispondenza dell'incrocio Via Impalizzata Campigliole sul confine con Sassano.

Presidio di Pronto Soccorso

Per eventuale assistenza medica si utilizzerà il **Posto di Primo Soccorso Sanitario** predisposto con Ambulanza, a cura dell'ASL unica, Servizio 118, presso la struttura esistente palazzetto dello sport e relativa area antistante.

Posto Medico Avanzato

È previsto un Posto medico Avanzato, a cura dipartimento emergenze dell'ASL UNICA Salerno, presso le aree di sosta antistanti l'attuale sede dei laboratori e della guardia medica ASL.

Area Atterraggio Elicotteri

In caso di emergenza, per lo più riferita al trasporto di persone in gravi condizioni, sarà utilizzata come elisuperficie il Campo Sportivo comunale e/o Piazzale adiacente Hotel Vallisdea.

²Fonte: *Anagrafe comunale - Comune di Sala Consilina, anno 2015.*